

# EXPEDICION A LA SELVA DE BIALOWIEZA – POLONIA



ENERO DE 2020

## ITINERARIO

### **Día 26 de Enero, Domingo**

7:25 Salida de vuelo Madrid- Cracovia  
12:45 Llegada a Cracovia, alquiler de coches y traslado a la ciudad.  
14:00 Comida.  
15:00 Desplazamiento a las Minas de Sal de Wieliczka y visita.  
21:00 Cena

### **Día 27 de Enero, Lunes**

8:00 Desayuno y salida hacia al Campo de Concentración de Auschwitz  
10:00 Actos de conmemoración del 75 aniversario de la liberación.  
14:00 Comida  
16:30 Visita a la ciudad. Casco antiguo, Guetto y Fábrica de Oskar Schindler.

### **Día 28 de Enero, Martes**

9:00 Desayuno y salida hacia Auschwitz si el día anterior no se pudo ver satisfactoriamente. Si se pudo, salida hacia Bialowieza.  
10:00 Visita a los campos Auschwitz- Birkenau o traslado a Bialowieza.  
14:30 Comida y salida en coches de alquiler hacia Bialowieza. 5h.  
20:00/15:00 Llegada a Bialowieza. Visita centro de animales. Alojamiento.

Bialowieza es un pueblecito de unas 2000 personas con las típicas cabañas de madera y en donde se pueden visita una iglesia ortodoxa. A la entrada del Parque encontramos la oficina de información turística y a pocos metros de allí, se encuentra la casa que en su día era residencia de los zares de Rusia. Cerca de allí, hay un observatorio para la naturaleza en donde organizan talleres y exposiciones del parque y con la posibilidad de acceder al mirador y tener una vista panorámica del bosque. Existen numerosos senderos y rutas para hacer a pie o en bicicleta por los bosques de la zona.



## **Día 29 de Enero , Miércoles**

7:00 Desayuno

8:00 Excursión

### **"CARA A CARA CON EL BISONTE"**

Casi la totalidad del territorio del Parque está compuesto de bosque húmedo en el que se encuentran especies como abetos, robles, álamos, tilos, hayas y fresnos. Aparte de esto existen una gran variedad de especies de musgos y líquenes.

Se encuentra una gran cantidad de invertebrados representando el mayor porcentaje de especies que viven en este bosque. Viven especies autóctonas de lechuzas, búhos y aves insectívoras. En cuanto a mamíferos, en el Parque viven conejos, nutrias, zorros, lince, murciélagos, ciervos, alces... Pero si hay algo por lo que realmente es conocido este bosque y que además representa un símbolo nacional, es por el hecho de albergar los últimos especímenes de Bisonte Europeo en libertad.

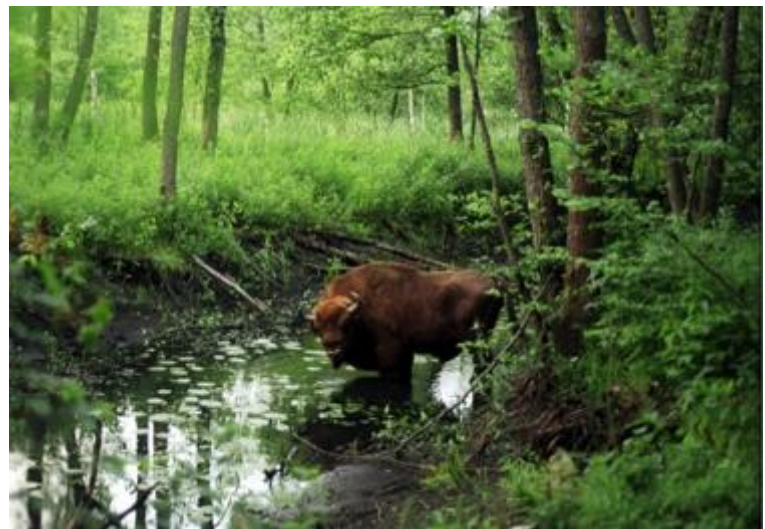

18:00 Fin de la excursión

20:00 Cena y descanso



## **Día 30 de Enero, Jueves**

8:00 Desayuno  
9:00 Excursión:

### “EL CORAZÓN PRIMITIVO DE LA SELVA”

Día para observar aves poco comunes gracias a los miradores que hay por toda la zona. En este paraíso de bosques, los amantes de naturaleza encontrarán plantas extrañas en increíbles lugares, árboles centenarios y especies raras de insectos. La ruta nos conduce por los senderos del bosque y veredas de ensueño.



18:00 Fin de la excursión  
20:00 Cena y descanso



**Día 31 de Enero, Viernes**

9:00 Desayuno  
10:30 Excursión

## RUTA AREA DE TEREMISKI

Excursión a pie para los amantes de la naturaleza. Recorrido de 3 horas (unos 7 km).



13:30 Almuerzo.  
14:00 Salida hacia Varsovia.  
17:00 Llegada y Visita nocturna a la Ciudad

### La Ciudad Vieja (Stare Miasto)



La Ciudad Vieja de Varsovia es uno de los lugares más pintorescos de la capital. Se constituyó a finales del siglo XIII alrededor del actual **Castillo Real**, lo que era la residencia de los duques de Mazovia y en la Segunda Guerra Mundial fue totalmente destruída por los nazis (como la gran mayor parte de la ciudad) para ser posteriormente reconstruída hasta el más mínimo detalle lo cual ha

posibilitado que el conjunto haya sido declarado **Patrimonio de la Humanidad por la Unesco**.

#### **La Ciudad Nueva (Nowe Miasto)**

En un principio Nowe Miasto fue llamada Nueva Varsovia debido a que cuando esta zona se comenzó a urbanizar en el siglo XIV pasó a ocupar el espacio entre la Ciudad Vieja y el pueblo de Zakroczym a orillas del Vístula siendo una localidad independiente de Varsovia hasta el siglo XVIII.

En la actualidad Nowe Miasto es una de las zonas más populares de Varsovia. Saliedo de la Ciudad Vieja en dirección por la Barbacana y se extiende a lo largo de la **calle Freta**.

21:00 Cena y alojamiento en Hotel.



## **Día 1 de Febrero, Sábado**

9:00 Desayuno

10:00 Visitas propuestas o Tiempo libre.

### **- Free Tour por Varsovia**

#### **- Guetto de Varsovia**

Una de las zonas con más historia de Varsovia es el gueto judío. Este barrio se encuentra al sud-oeste del centro de la ciudad, no demasiado lejos del parque Lazienki. Es una zona gris, silenciosa, descuidada y no tan agradable de pasear como puede ser el precioso centro amurallado de la ciudad.

El gueto de Varsovia **fue el gueto más grande de Europa** formado en la época nazi **durante el Holocausto**. Además fue altamente castigado, se estima que alrededor de 300.000 judíos del gueto fueron asesinados.



#### **-Museo del Alzamiento.**

Para hacerse una idea de como fue la vida en Varsovia durante la II Guerra Mundial. En este museo se muestra cómo los ciudadanos resistieron las fuerzas de ocupación alemana a través de imágenes, fotografías, entrevistas grabadas, y demás documentos de la época.

15:00 Traslado al aeropuerto

17:00 Salida del Vuelo a Madrid

23:00 Llegada

**PRECIO 2020 . 550€ en Habitación Doble con desayuno.**

**Incluye:** Vuelos, traslados, Alojamiento y excursiones guiadas por el equipo de Paleolítico Vivo.

**No incluye:** Comidas y cenas. Precio orientativo entre 5€ y 10€ cada una.

**EL ITINERARIO PUEDE SUFRIR MODIFICACIONES HORARIAS O DE ORDEN**